ESTUDIE EN BÉLGICA

REGIÓN FRANCÓ-FONA

MAESTRÍA Y DOCTORADO EN EL CORAZÓN DE EUROPA

STUDYINBELGIUM.BE

WALLONIE BRUXELLES CAMPUS

WALLONIE
BRUXELLES
CAMPUS

Editora responsable: Pascale Delcomminette - Place Sainctelette 2 , 1080 Bruselas, Bélgica
Creación: Aline Franchimont **Gráficos:** polygraph.be

ÍNDICE

Elegir la parte francófona de Bélgica **3**

Hechos y cifras 4

Bélgica: una situación ideal en el corazón de Europa 10

Educación Superior de Excelencia 11

La enseñanza superior en la región francófona de Bélgica **13**

Diplomas belgas reconocidos en todo el mundo 14

Las instituciones de Educación Superior 15

El calendario académico 19

Organizar su estancia **21**

Procedimientos de admisión y matrícula 22

Visado y procedimientos administrativos 24

Costo de los estudios y de la vida 26

Posibilidades de financiamiento 27

Trabajar como estudiante 27

Alojamiento 28

Aprender francés 29

El sitio web de referencia **30**

TIERRA DE TRADICIONES
NUEVAS EXPERIENCIAS DE VIDA
EMBLEMA

ELEGIR LA BÉLGICA

PARTE FRANCÓFONA

HECHOS Y CIFRAS

El Reino de Bélgica

SUPERFICIE:
30 528 km²

POBLACIÓN:
Más de **11 000 000** habitantes

de los cuales **4 600 000** en la Federación de Valonia y Bruselas

TIPO DE GOBIERNO:
Monarquía
Constitucional
Parlamentaria Federal

CAPITAL:
Bruselas

MONEDA:
Euro (€)

REY:
Felipe

IDIOMAS OFICIALES:
Francés,
Flamenco,
Alemán

Estudios, investigación, innovación

Dentro de la población estudiantil

+36% DE ESTUDIANTES EN LA EDUCACIÓN SUPERIOR EN LOS ÚLTIMOS 20 AÑOS

+50% DE CANDIDATOS A DOCTORADO EN LOS ÚLTIMOS 10 AÑOS

±20% DE LOS ESTUDIANTES TIENEN UNA BECA PARA SUS ESTUDIOS

16% SE MUEVEN A NIVEL INTERNACIONAL

Distribución de estudiantes en los establecimientos de enseñanza superior

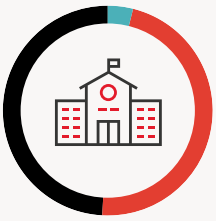

4%
ESCUELAS SUPERIORES DE ARTES

47%
COLEGIOS UNIVERSITARIOS

49%
UNIVERSIDADES

168 000 000 €

EL 2018 PARA

LA INVESTIGACIÓN CIENTÍFICA

1 000

DOCTORADOS

CON TESIS (PH.D)

Porcentaje de estudiantes de Doctorado por nacionalidad

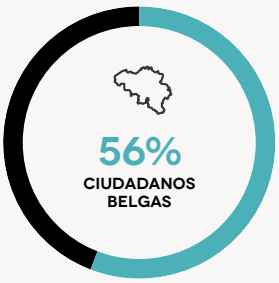

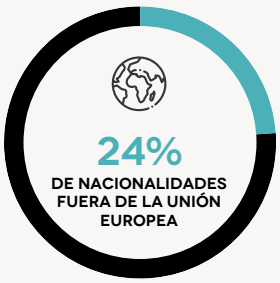

EL ALCANCE DE LA INVESTIGACIÓN CIENTÍFICA BELGA MÁS ALLÁ DE SUS FRONTERAS

4 PREMIOS NOBEL DE **MEDICINA**

3 PREMIOS NOBEL PARA LA **PAZ**

1 PREMIO NOBEL DE **LITERATURA**

1 PREMIO NOBEL DE **QUÍMICA**

1 PREMIO NOBEL DE **FÍSICA**

¿Lo sabías?

LOS DJ'S LOST FREQUENCIES, DIMITRI VEGAS Y LIKE MIKE Y HENRI PFR, STROMAE, JACQUES BREL, ANGÈLE, LOS PITUFOS, TINTIN, MARSUPILAMI, RENÉ MAGRITTE...
¡NUESTRAS ESTRELLAS SE CONOCEN EN TODO EL MUNDO!

NOSOTROS INVENTAMOS EL SAXÓFONO.
LA INVENCIÓN DEL JAZZ, SE LA DEJAMOS A ALGUIEN MÁS.*

EXCEPTO FRANK SINATRA, NINA SIMONE, DAVID BOWIE CÉLINE DION, NIRVANA...*
NO TODOS LOS ARTISTAS HAN CANTADO CANCIONES DE JACQUES BREL.

NO ES UNA SORPRESA QUE EL MEJOR SE ENCUENTRA EN BÉLGICA.*
EL CHOCOLATE SE CONSERVA AL ABRIGO DEL SOL.

HAN DADO JURAMENTO DE SILENCIO.
NUESTROS MONJES TRAPENSES NO DIRÁN NUNCA QUE PREPARAN LA MEJOR CERVEZA DEL MUNDO.*

NUESTRO SÍMBOLO NACIONAL NO ES TAN PRESTIGIOSO COMO LA ESTATUA DE LA LIBERTAD.
NUESTRA ESTATUA SIMPLEMENTE GOZA DE SU LIBERTAD.*

14.500 KM DE CICLOVÍAS PARA BICICLETA EN UN PAÍS DE 280 KM DE LARGO.
¿NADA MAL, VERDAD?*

PERO NO NOS GUSTA SER PRESUMIDOS.*
PODRÍAMOS CITAR VAN NOTEN Y DEMEULEMEESTER.

*Fuente: Textos de la campaña promocional "Bélgica, en otras palabras, fenomenal", 2017 Oficina del Primer Ministro Federal

BÉLGICA: UNA SITUACIÓN IDEAL EN EL CORAZÓN DE EUROPA

Un país acogedor para los estudiantes internacionales

Fundada sobre la tolerancia, Bélgica es un país de veras acogedor para los numerosos viajeros y visitantes que se instalan con ganas. Su ubicación central en Europa, su situación fronteriza entre el mundo latino y el germánico, su multilingüismo, sus libertades políticas, sociales y religiosas avanzadas han contribuido a su carácter cosmopolita y la han vuelto una sociedad multicultural.

Un país multicultural decididamente europeo

Bélgica es uno de los seis países fundadores de la Unión Europea, cuyas instituciones principales europeas e internacionales se hospedan en su capital, Bruselas: el Parlamento Europeo, la Comisión Europea, la OTAN. Por su internacionalización, Bruselas es hoy día, la región más multicultural de Europa y la segunda en el mundo, después de Dubai. En sus 118 vecindarios, se encuentran más de 200 nacionalidades y resuenan más de 180 idiomas extranjeros.

Numerosas oportunidades de empleo después de sus estudios

La presencia de las instituciones europeas e internacionales en Bruselas crea más de 100.000 empleos y contribuye al 15% del PIB de la economía regional. Un ecosistema que atrae a los actores mundiales de la innovación y que permite el fomento de nuevas empresas en varias áreas como la tecnología de finanzas, seguros o hasta leyes. Aquí se añaden todas las actividades paralelas generadas por este ecosistema internacional: lobbyistas, periodistas, diplomáticos, pero también representaciones regionales y bufetes de abogados internacionales...

¡Bélgica francófona es también el punto de partida ideal para visitar Europa!

ENSEÑANZA SUPERIOR DE EXCELENCIA

Venga a estudiar en la Federación de Valonia y Bruselas y disfrute de una enseñanza superior de excelencia

En la Bélgica francófona, el sistema educativo es abundante, variado y accesible. Universidades, Colegios Universitarios y las Escuelas Superiores de Artes, desde la Licenciatura hasta el Doctorado, permite a cada estudiante escoger la formación mejor adaptada a sus proyectos.
Además, si se elige la región francófona de Bélgica para sus estudios, se disfrutará de una excelente formación basada en una tradición larga de investigación e innovación científica y tecnológica.

La investigación científica belga: reconocida a nivel mundial

Numerosos ganadores de Premios Nobel abogan por el alcance de la investigación científica de la Federación de Valonia y Bruselas más allá de sus fronteras:

- 4 Premios Nobel de Medicina;
- 3 Premios Nobel para la Paz;
- 1 Premio Nobel de Literatura;
- 1 Premio Nobel de Química;
- 1 Premio Nobel de Física.

¡Un hecho divertido!
¿Conoce la serie “The Big Bang Theory”? ¡Por supuesto y como nosotros, adora a Sheldon Cooper! ¿Pero sabía que la verdadera teoría del “Big Bang” fue postulada por el científico Georges Lemaître al comienzo del siglo pasado?

Entre apertura y multiculturalismo

No cabe duda, la Federación de Valonia y Bruselas se caracteriza por su diversidad y su apertura al mundo. Prueba de ello es su capacidad de establecer alianzas internacionales y exportar sus conocimientos. Aunque el inglés se hable frecuentemente, además de los 3 idiomas oficiales (francés, flamenco y alemán) una cantidad considerable de distintas nacionalidades se representan en las instituciones de Educación Superior de Valonia y Bruselas. Instituciones que cada año acogen a siempre más estudiantes internacionales.

EXCELENCIA
DE LA ENSEÑANZA SUPERIOR

UNA ELECCIÓN INTELIGENTE

© BBrolet - USL-B

LA ENSEÑANZA SUPERIOR EN BÉLGICA

REGIÓN FRANCÓ-FONA

DIPLOMAS BELGAS RECONOCIDOS EN TODO EL MUNDO

En la Bélgica francófona, la Educación Superior se basa en un sistema de 3 ciclos: Licenciatura, Maestría y Doctorado. Cada diploma conseguido le permite tener créditos del sistema ECTS., reconocidos en muchos países de la Unión Europea y en todo el mundo. A través del desarrollo de este sistema, la Federación de Valonia y Bruselas se compromete a garantizar la calidad de la enseñanza superior, promover la movilidad de los estudiantes y reforzar la internacionalización de su enseñanza superior.

¿Cómo funciona la enseñanza superior?

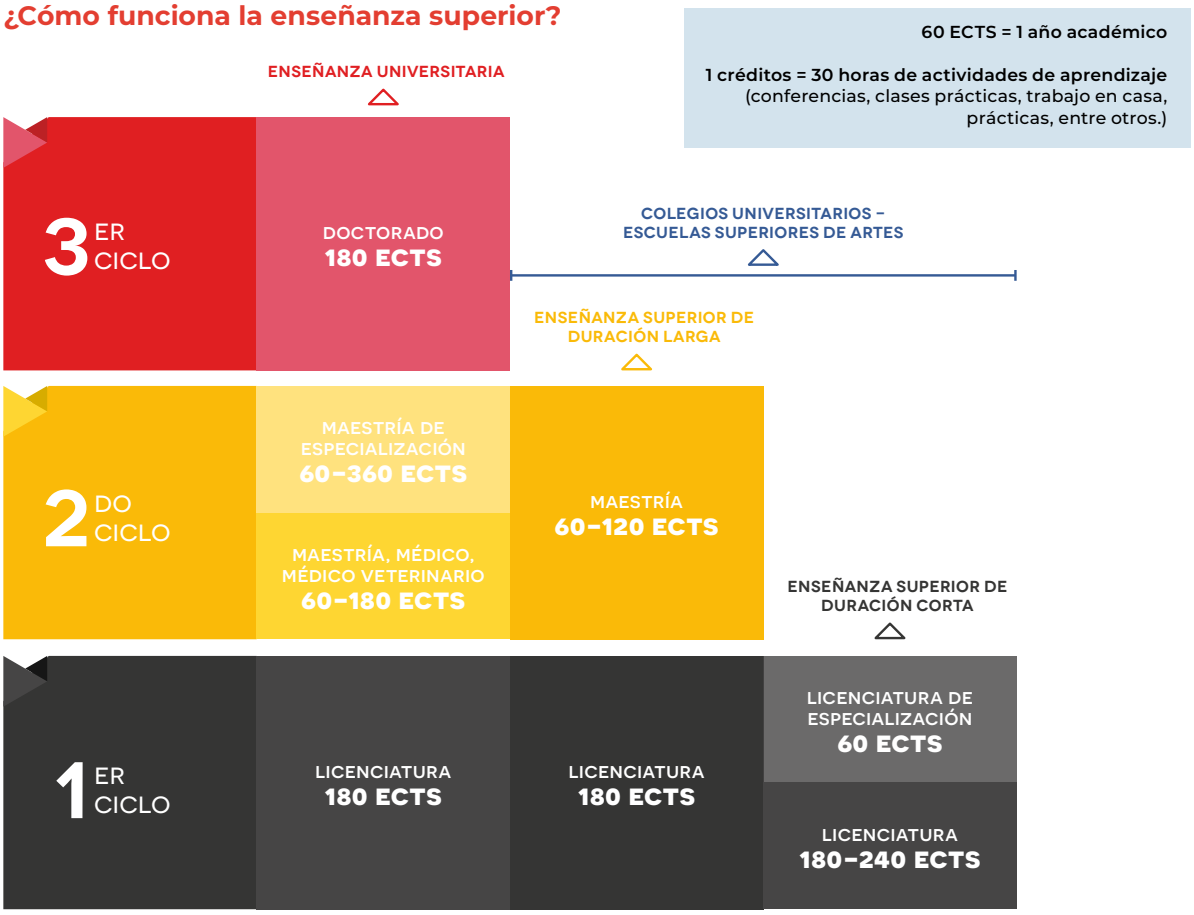

Conseguir los diplomas (Licenciatura, Maestría y Doctorado) se basa en el número de años completados desde la entrada a la enseñanza superior. Cada año se permite validar 60 créditos ECTS. (European Credits Transfer System – Sistema Europeo de Transferencia de Créditos) capitalizables y trasladables de un país a otro.

- El diploma del 1er ciclo (Licenciatura) representa 180 o 240 créditos ECTS., es decir 3 a 4 años de estudios.
- El diploma del 2o ciclo (Maestría) representa 60 o 180 créditos ECTS., es decir 1 a 3 años de estudios.
- El diploma del 3er ciclo (Doctorado) representa una cantidad de créditos ECTS. variable.

LAS INSTITUCIONES DE ENSEÑANZA SUPERIOR

El diploma del 1er ciclo (Licenciatura) representa 180 o 240 créditos ECTS., es decir 3 a 4 años de estudios.

Lista de las instituciones de enseñanza superior

6 UNIVERSIDADES

Université catholique de Louvain, https://uclouvain.be
Université libre de Bruxelles, https://www.ulb.be
Université de Liège, https://www.uliege.be
Université de Mons, https://web.umons.ac.be
Université de Namur, https://www.unamur.be
Université Saint-Louis – Bruxelles, https://www.usaintlouis.be

19 COLEGIOS UNIVERSITARIOS

Haute Ecole Albert Jacquard, https://www.heaj.be
Haute Ecole Bruxelles-Brabant, https://www.he2b.be
Haute Ecole Charlemagne, https://www.hech.be
Haute Ecole EPHEC, https://www.ephec.be
Haute Ecole Francisco Ferrer, https://www.he-ferrer.eu
Haute Ecole Galilée, https://www.galilee.be - IHECS, https://www.ihecs.be
Haute Ecole ICHEC – ECAM – ISFSC, http://he-ichec-ecam-isfsc.be
Haute Ecole en Hainaut, https://www.heh.be
Haute Ecole Léonard de Vinci, http://www.vinci.be
Haute Ecole libre de Bruxelles - Ilya Prigogine, https://www.helb-prigogine.be
Haute Ecole libre Mosane, https://www.helmo.be
Haute Ecole Louvain en Hainaut, https://www.helha.be
Haute Ecole Lucia de Brouckère, https://www.heldb.be
Haute Ecole de Namur-Liège-Luxembourg, https://www.henallux.be
Haute Ecole provinciale de Hainaut – Condorcet, https://www.condorcet.be
Haute Ecole de la Province de Liège, https://www.provincedeliege.be/hauteecole
Haute Ecole de la Province de Namur, https://www.hepn.be
Haute Ecole Robert Schuman, https://www.hers.be
Haute Ecole de la Ville de Liège, https://www.hel.be

16 ESCUELAS SUPERIORES DE ARTES

Académie des Beaux-Arts de Tournai, http://www.actournai.be
Académie royale des Beaux-Arts de la Ville de Bruxelles, https://www.arba-esa.be
Arts², https://www.artsaucarre.be
Conservatoire royal de Bruxelles, http://www.conservatoire.be
Conservatoire royal de Liège, https://www.crlg.be
Ecole nationale supérieure des Arts visuels de La Cambre, https://www.lacambre.be
Ecole supérieure des Arts de l'Image « Le 75 », https://leseptantecinq.be
Ecole supérieure des Arts - Ecole de Recherche graphique, http://www.erg.be
Ecole supérieure des Arts de la Ville de Liège, http://www.esavl.be
Ecole supérieure des Arts du Cirque, http://esac.be
Ecole supérieure des Arts Institut Saint-Luc Tournai, http://stluc-sup-tournai.be
Ecole supérieure des Arts Saint-Luc de Bruxelles, http://www.stluc-bruxelles-esa.be
Ecole supérieure des Arts Saint-Luc de Liège, https://www.saint-luc.be
Institut des Arts de Diffusion, http://www.iad-arts.be
Institut national supérieur des Arts du Spectacle et des Techniques de Diffusion, https://insas.be
Institut supérieur de Musique et de Pédagogie, https://www.imep.be

Las Universidades

Formación teórica y científica
Repartidas en todo el territorio de la Federación de Valonia y Bruselas, las Universidades proponen formación de calidad a sus estudiantes. Éstas se consituyen, según 4 sectores de estudios en: Ciencias y materias técnicas, las disciplinas de Humanidades, las Ciencias de la salud, el Arte.

La investigación al corazón de la educación francófona belga
Además del conocimiento profundo de la materia elegida, las universidades de la Federación de Valonia y Bruselas ofrecen una formación general firme y animan a sus estudiantes a adoptar un enfoque científico. Por este motivo, se enfatiza el desarrollo de la investigación, tanto básica como aplicada. Esta filosofía hace que las universidades francófonas de Bélgica se reconozcan por la excelencia de sus programas de investigación, los cuales gozan de una reputación notable en nuestro país y más allá de sus fronteras. Testigo de ello son los numerosos ganadores del Premio Nobel provenientes de nuestras instituciones: 4 Premios Nobel de Medicina, 3 Premios Nobel de la Paz, 1 Premio Nobel de Literatura, 1 Premio Nobel de Química y 1 Premio Nobel de Física.

¿Cómo se organizan los estudios universitarios ?
Las universidades proponen programas de formación larga, formados por dos ciclos:
- un 1er ciclo (180 créditos ECTS.), que permite obtener la Licenciatura Transicional, es decir, tiene como objetivo principal la preparación para la Maestría.
- un 2do ciclo, que permite obtener la Maestría (120 a 180 créditos ECTS.).

Estos dos ciclos pueden ser seguidos por un 3ero, es decir, el Doctorado.

PORCENTAJE DE ESTUDIANTES INTERNACIONALES INSCRITOS EN MAESTRÍAS POR CATEGORÍA DE ESTUDIOS

20%
HUMANIDADES Y CIENCIAS SOCIALES

35%
SALUD

25%
CIENCIAS Y MATERIAS TÉCNICAS

20%
ARTE

© ULB / D. Pirnay/www.wousb.be

Los Colegios Universitarios

Enseñanza práctica y profesional
Todos los Colegios Universitarios francófonos de Bélgica proponen una formación de calidad con lazos estrechos con la investigación aplicada, las instituciones universitarias y los ambientes socio-profesionales. Al contrario de las Universidades, la pedagogía adoptada en los Colegios Universitarios se enfoca en el aprendizaje y el mundo del trabajo. Los aspectos teóricos y conceptuales constituyen el programa y se da mucha importancia a las prácticas en empresas, que son obligatorias. Si está buscando cursos que se dan en clases pequeñas, con trabajo regular y prácticas, ¡Entonces los Colegios Universitarios son para usted!

Lo que le proponen los colegios universitarios:

- Estudios organizados 1 ciclo único que conducen al título de Licenciado Profesional (entre 180 y 240 créditos ECTS.).
- Estudios organizados en 2 ciclos, que conducen a los títulos de Licenciado Transicional (1er ciclo - 180 créditos) y de Maestría (2o ciclo - 60 a 120 créditos).
- Estudios organizados en 1 o 2 ciclos, que conducen al título de Licenciado Especializado. Se obtienen después de aprobar la formación inicial de Licenciatura o de Maestría. La Licenciatura Especializada contiene como mínimo 60 créditos.

PORCENTAJE DE ESTUDIANTES INTERNACIONALES INSCRITOS EN LOS PROGRAMAS DE MAESTRÍA POR SECTORES DE ESTUDIO

42%
CIENCIAS HUMANAS Y SOCIALES

38%
SALUD

20%
CIENCIA Y MATERIAS TÉCNICAS

© IHECS / D. Pirnay/www.woush.be

Las Escuelas Superiores de Artes

Formación en técnicas artísticas reconocida a nivel mundial
De fama internacional, las Escuelas Superiores de Artes de la Federación de Valonia y Bruselas forman todos los estudiantes belgas y extranjeros que lo desean en Artes Visuales, Teatro, como también en Artes de Espectáculo y de Música.

Lo que le proponen las Escuelas Superiores de Artes
Las Escuelas Superiores de Artes proponen, después de aprobar un examen de entrada, estudios:

- En 1er ciclo que conducen al título de Licenciado Profesional (180 a 240 créditos ECTS.).
- En 2do o 3er ciclos:
  - un 1er ciclo que conduce al título de Licenciado de Transición (180 créditos ECTS.).
  - un 2o ciclo que conduce al título de Maestría (180 créditos ECTS.).
  - en colaboración con las universidades, un 3er ciclo en Artes y Ciencias del Arte que conduce al título de Doctorado.

EL CALENDARIO ACADÉMICO

En general, el calendario de un año académico en Bélgica francófona se divide en 3 cuatrimestres que constan cada uno de aproximadamente 4 meses. Las actividades de aprendizaje se reparten entre los dos primeros cuatrimestres, excepto ciertas evaluaciones o actividades de inserción profesional.

	ACTIVIDADES DE ENSEÑANZA	RECESO ACADÉMICO	EXÁMENES
1ER CUATRIMESTRE SEPTIEMBRE A ENERO	DESDE MEDIADOS DE SEPTIEMBRE HASTA EL FINAL DE DICIEMBRE	DESDE FINAL DE DICIEMBRE HASTA PRINCIPIOS DE ENERO	DESDE PRINCIPIOS DE ENERO HASTA EL FINAL DE ENERO
2DO CUATRIMESTRE FEBRERO A JUNIO	DESDE PRINCIPIOS DE FEBRERO HASTA MEDIADOS DE MAYO	DESDE PRINCIPIOS DE ABRIL HASTA MEDIADO DE ABRIL	DESDE MEDIADOS DE ABRIL HASTA EL FINAL DE JUNIO
3ER CUATRIMESTRE JULIO A SEPTIEMBRE	-	DESDE PRINCIPIOS DE JULIO HASTA MEDIADO DE AGOSTO	DESDE MEDIADOS DE AGOSTO HASTA MEDIADOS DE SEPTIEMBRE SESIÓN RECUPERATIVA EN CASO DE NO APROBAR EN LAS MESAS DE EXÁMENES PRECEDENTES.

UNA EXPERIENCIA
QUE LE CAMBIA LA VIDA

CAMBIAR SU VIDA

ORGANIZAR SU ESTANCIA

PARTE FRANCÓFONA DE BÉLGICA

PROCEDIMIENTO DE ADMISIÓN Y MATRÍCULA

El procedimiento de admisión y matrícula en establecimientos de enseñanza superior en Bélgica puede variar de acuerdo a varios criterios. Así como su nacionalidad, país de residencia, sus diplomas, la formación elegida al igual que el nivel de estudios al que se quiere incorporar son elementos a considerar.

El acceso a estudios de Maestría para los ciudadanos de países no pertenecientes a la Union Europea

Requisito : poseer un bachillerato (1er ciclo de 180 créditos ECTS) en el campo de los estudios que quiere iniciar.

La matrícula se realiza en 4 etapas:

1. Llenar un formulario de solicitud de admisión en línea a través del sitio web del establecimiento superior de su elección. Si bien es cierto que cada establecimiento tiene su propio calendario, le aconsejamos de inscribirse a partir de los meses de febrero-marzo y antes del 30 de abril.
2. Completar su carpeta con los documentos necesarios (fotocopia del pasaporte, diploma, carta de motivación) y enviar por correo postal o por correo electrónico.
3. Su expediente entra en proceso de análisis (puede durar varias semanas).
4. El gestor de su expediente informará de la decisión del establecimiento de Educación Superior de su elección. Al ser afirmativa recibirá una autorización de matrícula.

¡Importante! Existen condiciones de admisión específicas en cada Maestría. Generalmente, están publicadas en las fichas de presentación de cada Maestría en el sitio web del establecimiento de Educación Superior.

El acceso a estudios de Doctorado para los ciudadanos de países no pertenecientes a la Unión Europea.

Requisitos :

Tener un diploma de enseñanza superior universitaria de Maestría de 300 créditos /ECT mínimo y además tener un promedio de al menos 14/20.

Demostrar tener los recursos financieros suficientes para solventar los gastos inherentes a los estudios (plan de financiamiento).

Tener un proyecto de tesis aprobado por un tutor (por escrito).

Nota: Para encontrar un tutor, puede consultar en:
- el sitio de la política científica federal.
- el Reglamento general del Doctorado de cada establecimiento de enseñanza superior y los sitios de los establecimientos de enseñanza superior.

Trámites de admisión

Con el fin de iniciar un Doctorado en la Federación Valonia-Bruselas, debe entregar su expediente en el Servicio de Admisión e Inscripciones del establecimiento de Educación Superior de su elección. El expediente debe contener:

- El formulario de solicitud de admisión debidamente llenado (el formulario se encuentra en el sitio del establecimiento de educación superior de su elección).
- Un certificado de nacimiento, fecha de inscripción o copia del pasaporte.
- Una copia conforme del diploma de estudios superiores (con traducción legalizada al francés).
- Una copia conforme del certificado de notas de cada año de los estudios superiores, incluyendo los años reprobados (con traducción legalizada al francés).
- Un justificativo de las actividades o estudios en caso que los 5 últimos años no son cubiertos por el último diploma.
- Una carta de motivación.
- Un proyecto de tesis.
- El acuerdo escrito de un tutor aceptando supervisar su trabajo.

Todos los documentos originales redactados en un idioma distinto del francés, el nerlandés, el inglés, el alemán, el italiano, el castellano o el portugués tendrán que ser traducidos por un traductor certificado.

VISADO Y PROCEDIMIENTOS ADMINISTRATIVOS

¿Cómo conseguir un visado para estudiar en Bélgica francófona?

Que sea estudiante internacional o investigador, lo exigido para un visado depende del tiempo de su estancia, como también de su nacionalidad. Aunque algunas formalidades deben ser realizadas en su país de origen, no se olvide que cierta cantidad de procedimientos administrativos se deben realizar después de su llegada a Bélgica.

La solicitud de visado belga para estudiantes internacionales

Para obtener un visado de “estancia larga” de tipo D, la ley belga sobre la inmigración obliga a la mayoría de los ciudadanos de países fuera de la Unión Europea a pedir una autorización de estadía antes de salir. También llamada “autorización temporánea de estadía”, es obligatoria para el acceso al territorio y le permite quedarse en Bélgica por un período de más de 90 días. Note que se prohibe entrar a Bélgica con un visado de turista si desea quedarse más de 90 días. Puede solicitar su visado de estancia larga ante el servicio diplomático o consular belga competente para su lugar de residencia regular.

Visite **www.studyinbelgium.be** para conocer:

- las condiciones para obtener un visado belga como estudiante internacional.
- los documentos que entregar para conseguir un visado belga.
- los pasos que seguir desde que llegue a Bélgica.

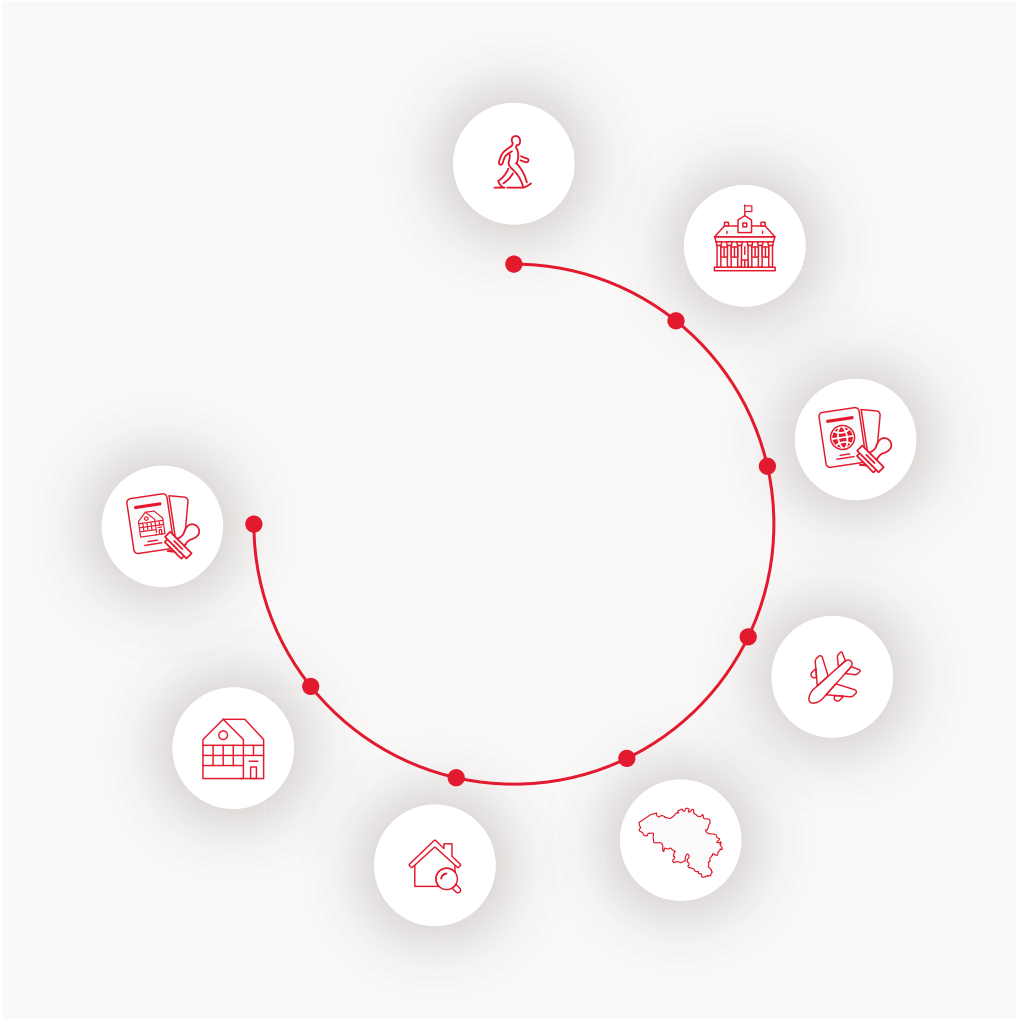

Solicitar visado belga como investigador internacional

Si usted es un investigador no ciudadano de la UE y desea solicitar un visado de estancia larga de tipo D, debe:

- ser seleccionado por una entidad de investigación aprobada en Bélgica para realizar un proyecto de investigación.
- haber concluido un Acuerdo de Acogida con la entidad aprobada.
- quedarse más de 3 meses en Bélgica.

Para conseguir un visado belga como investigador internacional, lo primero que debe hacer es solicitar una autorización de estadía ante el servicio diplomático o consular belga competente para su lugar de residencia regular. Si se le otorga la autorización, tendrá la forma de un visado D. Note que a esta etapa, se le pedirá un importe de aproximadamente 350 € para los gastos administrativos.

Visite **www.studyinbelgium.be** para conocer:

- los documentos que entregar para conseguir un visado belga.
- el caso particular de los investigadores visitantes.

COSTO DE LOS ESTUDIOS Y DE LA VIDA

¿Cuánto cuesta una estancia como estudiante en la Federación de Valonia y Bruselas?

En la región francófona de Bélgica, el acceso a la enseñanza superior es una prioridad. Por eso el gobierno de la Federación de Valonia y Bruselas subvenciona una gran parte del costo de los estudios. Esto permite precios de matrícula no muy altos con una calidad de estudios excelente. Aunque existan pautas generales sobre los precios de matrícula, cada institución superior puede fijar sus propios precios libremente. Le aconsejamos entonces que contacte directamente la institución que escoja para conocer el importe exacto de la matrícula según el programa escogido.

Los derechos de matrícula de una maestría, una referencia general

Además de la opción y la institución superior que haya escogido, el importe de sus gastos de matrícula puede variar según su país de origen y su estado:

Estudiantes ciudadanos de la Unión Europea o del Área Económica Europea	**835 €**
Estudiantes provenientes de un país fuera de la Unión Europea	**entre 835 y 4.175€**

En algunos casos, los estudiantes no europeos pueden ser eximidos del pago de los derechos de matrícula incrementados. Ellos serán invitados a pagar un monto anual máximo de 835 € (minerval). Las condiciones para obtener aquel beneficio se encuentran en **wwwstudyinbelgium.be**

Cuidado: para ciertas Maestrías especializadas y programas de MBA (expedición de un certificado), el precio de la matrícula puede variar. Contacte la institución que haya escogido para más información.

El precio de la matrícula para un Doctorado

Para todos los Candidatos al doctor que quieren realizar su Doctorado en la región francófona de Bélgica, los gastos de matrícula llegan a **835€** el primer año y aproximadamente **50€ por año** para los años siguientes.

¿Cual es el costo de la vida en la región francófona de Bélgica?

Aunque el costo de la vida en la Federación de Valonia y Bruselas resulta relativamente abordable, puede variar de una ciudad a otra. Ya sea para los alimentos, los transportes, las diversiones, la salud, entre otros, piense en preparar bien su presupuesto para evitar sorpresas desagradables.
Entonces, para un estudiante el costo de la vida puede variar entre 700 y 1.000 € por mes, e incluye lo siguiente:

El alojamiento	**entre 300 y 500 €/mes**
La comida	**300 €/mes**
Materiales para los estudios	**50 €/mes**
Teléfono e internet	**60 €/mes**
Seguros	**30 €/mes**
Transportes locales	**50 €/mois**
Actividades personales	**50 €/mes**

POSIBILIDADES DE FINANCIAMIENTO

Hay becase disponibles, presentadas en **www.studyinbelgium.be**, según su nacionalidad y el nivel de estudios que desea realizar.

Piense también en contactar el servicio social de la institución belga que escoja para conocer todas las ayudas financieras existentes.

TRABAJAR DURANTE SUS ESTUDIOS

En Bélgica, cada estudiante extranjero puede trabajar durante sus estudios. Las únicas condiciones son que esté inscrito a una institución de enseñanza superior en la Federación de Valonia y Bruselas y tenga un permiso de estadía válido.

Las horas de trabajo:

- Durante las vacaciones escolares (invierno, primavera, verano – julio, agosto, septiembre) un estudiante puede trabajar sin límite de horas.
- Durante el año académico el estudiante no puede trabajar más de 20 horas por semana y el trabajo debe resultar compatible con los estudios.

ALOJAMIENTO

Según su estado, el periodo de estancia de estudios o su presupuesto, puede escoger entre dos tipos de alojamiento en la región francófona de Bélgica: las residencias universitarias o alojamiento en el sector privado.

Vivir en una residencia universitaria	Vivir en un alojamiento privado
Al escoger este tipo de alojamiento, tendrá su propio cuarto, pero deberá compartir con otros estudiantes la cocina, el salón, el baño y los aseos. También llamado “kot”, este alojamiento individual permite a estudiantes de todos los países y todos los niveles de estudios encontrarse y compartir su experiencia.	En el sector privado, varios tipos de alojamiento se le ofrecen: un cuarto, un kot, un estudio o un apartamento.
El costo: El promedio del precio es 350 € por mes, gastos comunes inclusos (agua, calefacción, electricidad).	**El costo:** El precio medio varia entre 350 y 500 €/mes. Los gastos comunes no se incluyen siempre.
Consejos: Existen dos maneras para encontrar: desde el momento que consiga el acuerdo para que venga a estudiar en la región francófona de Bélgica, contacte el servicio de alojamiento de la institución de enseñanza superior que haya escogido.	**Consejos:** Existen dos maneras de que puede buscar: → La búsqueda personal: que sea por Internet, ver los tableros de las instituciones y de los supermercados, o simplemente camindando por las calles y revisar los anuncios en las fachadas, puede encontrar alojamiento facilmente. → La búsqueda mediante una agencia especializada: en general, este tipo de procedimiento tiene que ver con alojamientos cuyo precio es más alto. Si no dispone de recursos financieros suficientes, tal vez es mejor pasar por alto este servicio

APRENDER EL FRANCÉS

Aunque una gran parte de los programas de maestría se da en parte o del todo en inglés, las instituciones de enseñanza superior de la Federación de Valonia y Bruselas son francófonas. Entonces, el idioma de la enseñanza y del ambiente diario es principalmente el francés. ¡Al venir a la región francófona de Bélgica para estudiar, disfrutará de la oportunidad única de desarrollar su conocimiento del francés moviéndose diariamente en el universo cosmopolita de Bélgica!

Si está inscrito como estudiante a un programa de Maestría en francés, debe comprobar que tiene el nivel B2 (intermedio avanzado) en esta lengua, según el Marco Europeo Común de Referencia (MECR). Para éso, debe aprobar un examen estandarizado: DALF (C1), DELF (B2), TEF (Nivel 4) o TCF (B2).

¡Visite **www.studyinbelgium.be** para saber más!

Puede también ver allí el folleto “Aprender Francés en Bélgica” con índice de todos los cursos para aprender francés proporcionados por las instituciones de enseñanza superior!

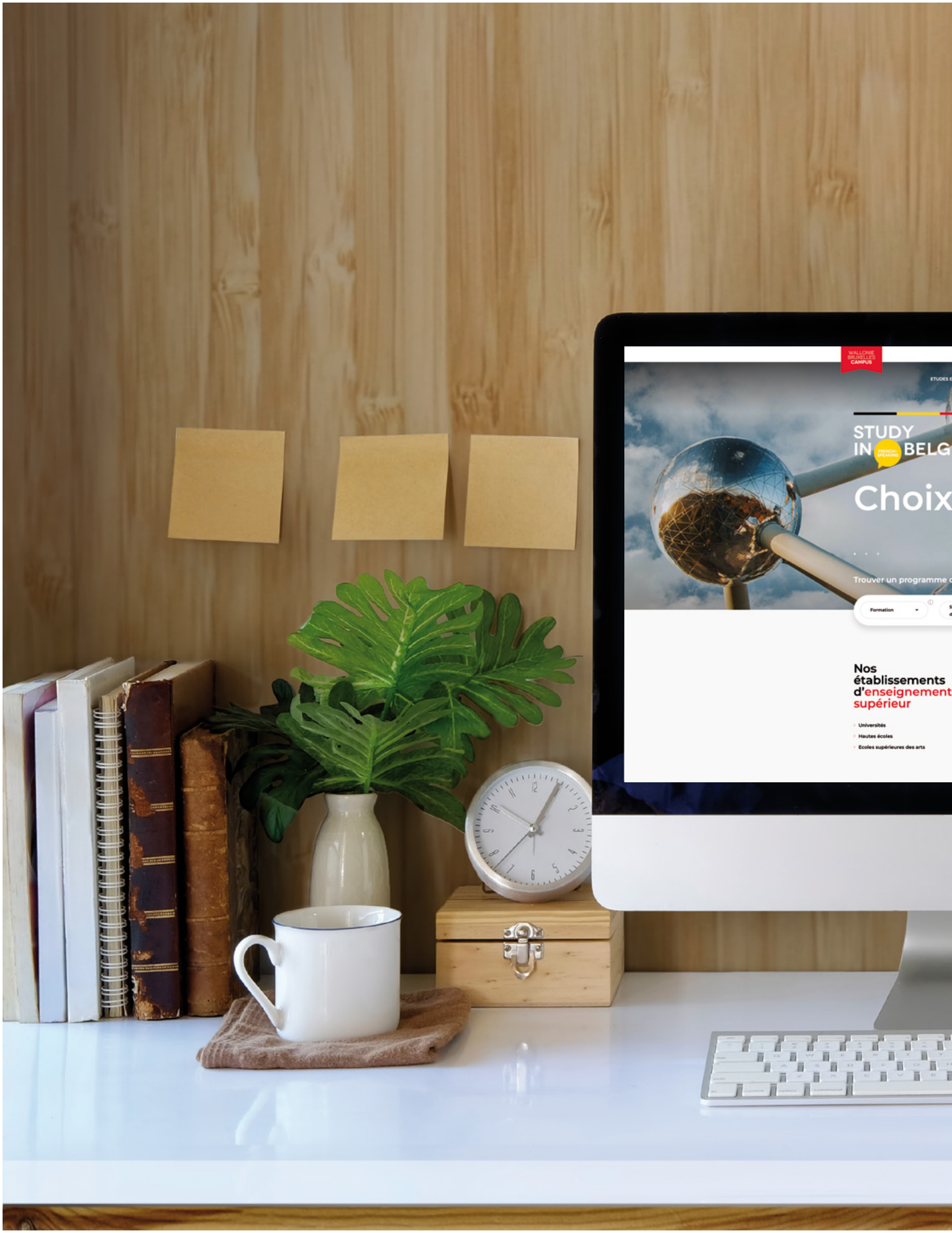
WALLONIE BRUXELLES CAMPUS
STUDY
Choix
Trouver un programme
Formation
Nos établissements d'enseignement supérieur
Universités
Hautes écoles
Ecoles supérieures des arts

EL SITIO WEB DE REFERENCIA

¿DESEA SABER MÁS SOBRE LA REGIÓN FRANCÓFONA DE BÉLGICA Y SU ENSEÑANZA SUPERIOR EN PARTICULAR?

! **www.studyinbelgium.be** es el sitio donde acudir!

Le guiará a escoger su programa de estudios, le informará sobre los aspectos prácticos de su estadía y le hará descubrir numerosos testimonios.

¿Tiene alguna pregunta particular? El equipo de Valonia-Bruselas Campus, la agencia de promoción a nivel internacional de la enseñanza superior en la región francófona de Bélgica está a su disposición: **wbcampus@wbi.be**

Síganos sobre las redes sociales:

STUDY IN BELGIUM

WALLONIE-BRUXELLES CAMPUS

VALONIA-BRUSELAS CAMPUS

LA AGENCIA DE PROMOCIÓN INTERNACIONAL DEL SECTOR DE LA ENSEÑANZA SUPERIOR BELGA EN FRANCÉS

STUDYINBELGIUM.BE

STUDY IN BELGIUM

WALLONIE BRUXELLES **CAMPUS**